

A R E A C E

S E C

1 4 2 6 / 8 0

|| / ||

SEGRETO

..Toda e qualquer pessoa que toma conhecimento da assunto sigiloso automaticamente, responsável pela manutenção da sua

(Art. 12 - Dec. 79.09 77 RSAS)

MINISTÉRIO DA EDUCAÇÃO E CULTURA  
UNIVERSIDADE FEDERAL DO RIO GRANDE DO NORTE  
ASSESSORIA DE SEGURANÇA E INFORMAÇÕES

14261

\_\_\_INFORMAÇÃO N9 054/80-ASI/UFRN  
05.09.80

Assunto: MOVIMENTOS CONTESTATÓRIOS AO REGIME E AO GOVERNO. ATUAÇÃO E IDENTIFICAÇÃO DE DIRIGENTES. PROMOÇÃO PELOS NÚCLEOS DE COMUNICAÇÃO SOCIAL E REPERCUSSÃO JUNTO À OPINIÃO PÚBLICA - 4.3.6

Origem: AS I /UFRN

Avaliação: —

004938

23SET.80

DiCusão anterior: -

Difusão atual: DSI/ME C - ARE/ASI

do UFRN

Referência: - P SI -

Anexo: Dados de Qualificação.

O iniciador da utilização do cinema como "arma política" foi JEAN-LUC GODARD, autor, diretor, produtor e roteirista do cinema francas, para o qual "a arte de fazer cinema é uma ação intelectual engajada, com objetivos revolucionários, os quais, na prática, são se realizam pela violência".

2 - Na Universidade, desde outubro de 1979, um grupo de professores e estudantes, dirigidos respectivamente pelo Diretor do Centro de Ciências Humanas, Letras e Artes - JARDELINO DE LUCENA FILHO e o Presidente do DCE - MOISÉS DOMINCOS SOBRINHO, vêm, através do cinema como "arma política", tentando influenciar a comunidade universitária, sindicatos, federações e associações, exibindo filmes, os mais variados, carregados de ideologias, sendo alguns passados na TV-Universitaria, em programa nobre aos domingos, e outros em locais reservados (filmes da guerra revolucionaria) nos auditórios da Universidade, SESC ou Diretórios Acadêmicos.

A elaboração do programa, todavia, é realizada por um Grupo de Professores formados em Sociologia, Comunicações, Psicologia, Estudos Sociais, Antropologia e História, composto dos Professores: JARDELINO DE LUCENA FILHO e esposa RENIRA MOTA DE LUCENA, HERMANO MACHADO FERREIRA LIMA e esposa MAURINETE FERREIRA LI-

SEGRETO

SECRETO

1426/802 02

= INFORMAÇÃO N9 054/80-ASI/UFRN

05.09.80

MA, MUNANGA KABENGELE (estrangeiro) e espGsa IRENE BERTAZINI MOREIRA DOS SANTOS KABENGELE, BELCHIOK DE VASCONCELOS LEITE e espGsa EDILEUZA GONÇALVES DE ARAOJO VASCONCELOS LEITE, OSWALDO HAJIME YAMAMOTO e espGsa MARIA EMILIA YAMAMOTO, JOSÉ WILLINGTON GERMANO, JOSÉ EDUARDO DE ALMEIDA MOURA e espGsa MARIA DA CONCEIÇÃO ALMEIDA MOURA, EDUARDO DE ASSIS DUARTE, CONSTÂNCIA LIMA DUARTE, JOST LEÃO DE ALENCAR OLIVEIRA JÚNIOR e esposa VERA MARIA DE MATOS FERREIRA LEÃO DE ALENCAR OLIVEIRA, DAICY DA SILVA CRUZ e ETIENNE GHISLAIN SAMAIN, conhecidos como "os teóricos) que após estudarem e analisarem o filme reúnem-se para debata-lo e levar aos assistentes as mensagens necessárias do comportamento social, da omissão do Estado, da discriminação, da miséria, da violência, da forma de organização social, tudo no sentido de evidenciar a realidade brasileira.

Assim, nestes últimos cinco meses, cumprindo uma programação desejada foram exibidos os filmes "CINCO VEZES FAVELA", "GANGA ZUMBA", "MARCELO ZONA SUL", "UIRUM UM ÍNDIO EM BUSCA DE DEUS", "OPINIÃO PÚBLICA", "A HORA E VEZ DE AUGUSTO MATRAGA", "QUANDO O CARNAVAL CHEGAR", "TENDA DOS MILAGRES", "A GRANDE CIDADE SÃO BERNARDO", "GETULIO VAGAS", "FOGO MORTO", "SETENTA ANOS BRASIL", "O FORTE", "NORDESTE CORDEL REPENTE CANÇÃO", "ARGILA", "EDU CORAÇÃO DE OURO" e "MORTE E VIDA SEVERINA".

O último filme "MORTE E VIDA SEVERINA", realizado por ZELITO VIANA, em 1977, exibido aqui em 31 ago., recebeu o prêmio cinematográfico da CNBB - Confederação Nacional dos Bispos do Brasil. Baseado em dois poemas de João Cabal de Melo Neto, "O Rio" e "Morte e Vida Severina" com montagem musical de Airton Barbosa e Chico Buarque de Holanda, o filme conta a história de Severina, personagem síntese de tantos outros nordestinos, figura marcada pelos problemas do campo: miséria, pobreza, fome, migração, condições desumanas de trabalho, enfim o retrato fiel do subdesenvolvimento. O outro filme "O RIO", artindo da mesma trilha básica, acrescenta todavia o depoimento dos camponeses, do boia-fria, do favelado urbano. Inclui também no seu texto a realidade nordestina, permanecendo vivo no filme o comprometimento das mazelas sociais, dando a entender que a realidade é tanto ou mais patética quanto a vida dos desvalidos e marginais, transformando-os em cossacos humanos na luta pela sobrevivência.

Assim, todo esse quadro é debatido por professores em programação nobre da TV-Universitaria, aos domingos, acrescido agora da participação de membros de sindicatos, associações e federações.

Internamente, em auditórios, Diretórios Acadêmicos, Fundação e ambientes reservados, são exibidos através do Cine Clube Tirol, Cine Clube DCE/DA e Pr-Reitoria de Extensão, filmes com difusão de mensagens políticas de cunho subversivo, ou de ideologia marxista -

SECRETO

SECRETO

1426/80 3  
P

03

INFORMAÇÃO Nº 054/80-ASI/UFRN

05.09.80

leninista **concentrando-se** em desmoralizar a **família**, no aliciamento subversivo e mais precisamente produzir hostilidades contra a estrutura democrática, predispondo principalmente a mulher e o negro a um estado permanente de insatisfação. Ou filme mensageiro de lutas, **dentro** da realidade social, relacionado com a miséria, a pobreza, a **luta** anti-racista ou verdadeira aula de **guerrilha** urbana, como é o caso de "A BATALHA DE **ARGEI**".

Assim, **"ACTAS DE MARUSIA"**, **"OS CONDENADOS"**, **"A GREVE"**, **"A QUEDA"**, **"AMULETO DE OGUM"**, **"INDEPENDÊNCIA DE ANGOLA"**, **"OS FUZIS"**, **"MOÇAMBIQUE"**, **"JARÍ"**, **" 25"** e tantos outros exibidos são sempre seguidos de debates entre os estudantes ou participantes, quase todos os debatedores portadores de registro nos **Órgãos** de Informação.

Filmes nacionais de diretores, como **CARLOS DIEGUES**, **ROBERTO SANTOS**, **DWYNGOS DE OLIVEIRA**, **NELSON PEREIRA DOS SANTOS**, **ALNALDO JABOR**, **HUMBERTO MAURO** e outros, dão pretexto a que o Grupo de Professores desenvolva suas propostas, análises e **críticas** que visam quebrar a imobilidade do telespectador e **fazê-lo** participar, **comprometendo** os seus **pos** de vista, julgando as declarações e analisando principalmente os problemas levantados. É o objetivo primordial.

Foi do debate realizado sobre o filme **"GANGA ZUMBA"**, de Carlos Diegues, que o Grupo de Professores conseguiu criar o Centro de Estudos Afro-Brasileiros, destinado a várias finalidades, estando o programa da TV-Universitária com boa **audiência** na Capital e grande **penetração** no interior do Estado onde a imagem de outros canais se torna **difícil**, chegando inclusive a preencher o espaço deixado pela TV **Tupí** de Recife/PE.

No dizer do Professor **EDUARDO ASSIS DUARTE**, um dos organizadores, a **programação** atinge profissionais que **vão** da empregada doméstica ao mestre universitário.

Em 28 e 29 **jun.**, o Grupo de **Professores**, o **Cine Clube Tirol** e a recém formada **Comissão** de **Cine Clube** do DCE/U da **Universidade** promoveram o Encontro da **Federação** Nordeste de **Cine Clubes** (FNCC) onde participaram representantes de toda **região** e teve **importância** fundamental para a **decisão** nos rumos do Movimento **Cineclubista** na **região** Nordeste. Os debates em pauta foram a **organização** da FNCC e suas perspectivas, **distribuição** de filmes **para** os **Cine Clubes** do Nordeste e o Movimento Cineclubista no Nordeste. No final do Encontro foi escolhido o Diretor Regional do Nordeste que **irá** compor a Diretoria do CNC - **Conselho** Nacional de Cinema. Paralelamente, foi promovido um **ciclo de conferências** sobre **"O NEGRO"**, **"O ÍNDIO"** e a **"MARGINALIZAÇÃO"**, no **auditório** do SESC, com a presença dos **Professores** universitários **MUNANGA KABENGELE**, **TOM MILLER** e **DENISE LUCHESI**. Ao final

SECRETO

SEGRETO

6/80 4  
k 04/5

- INFORMAÇÃO Nº 054/80-ASI/UFRRN -

05.09.80

do Encontro, foi exibido o filme "ACTAS DE MARUSIA", do Diretor Miguel Littin, filme de guerra revolucionária, que mostra a luta do povo chileno contra a opressão militar. De tudo, nesse Encontro, foi sentida a preocupação que tem o movimento cineclubista de manter a DINA-FILME (distribuidora de filmes) criada e mantida pelo Movimento de Cine Clubes (mais de duzentos no Brasil), funcionando com filmes na bitola de 16mm, apesar das dificuldades criadas pela censura e do boicote dos distribuidores e exibidores comerciais. Também foi sentida a necessidade de se organizarem em Cine Clubes, a fim de se representarem junto ao CNC - Conselho Nacional de Cinema, bem como ampliarem suas ações à Universidade, colégios, bairros populares e ao interior do Estado.

CINE CLUBE TIROL - Criado em 1961 por um Padre e um grupo de jovens, tinha a preocupação básica de levar o cinema como arte e educação. Posteriormente, à época do Governo JOÃO GOULART, o Clube passou a ter a interferência de grupos radicais de esquerda, sendo o mesmo atingido, em 1965, pelo AI-5. Esta situação desencadeou um processo de revisão crítica, passando a ser um canal de participação política, com a paralela retomada de questão cultural. Em 1968, infiltrado por mais elementos de esquerda, sofreu nova desativação com a fuga e prisão de um dos seus maiores valores - JULIANO HOMEM DE SIQUEIRA, comunista. Em 1964, PAULO EMILIO DE SÁ GOMES, um estudioso do cinema brasileiro, traçou o rumo do cinema nacional e dos Cines Clubes, formando a 9a. Jornada do Movimento Cine-clubista, em Curitiba, caracterizada por um documento que "traçava as diretrizes em defesa do cinema nacional junto à censura e contra a ocupação do mercado pelo monopólio americano". A 11a. Jornada, em Juiz de Fora, teve como decisão importante acabar com o cinema de arte, optando pela máquina de 16mm e, assim, oportunidade da penetração de filmes para todo tipo de público. Foram exibidos até abril de 1980 sete mil filmes, enviados pela DINA FILMFS. De pequena estrutura, o Cine Clube Tirol não é vinculado a nenhum órgão Estadual ou Municipal, mas é devidamente reconhecido por lei. Sem grandes pretensões e com poucos sócios, o Cine Clube vive da esperança de quem, realmente conhecendo os seus "objetivos", ou alguma coisa sobre o cinema brasileiro e sua importância na sociedade, passe a participar. A entrada da Universidade, através dos programas da Pró-Reitoria de Extensão (Professor JOSÉ SANDERSON DEODATO FERNANDES NEGREIROS), do DCE/DA e mais o convênio com a Fundação José Augusto e a Aliança Francesa, espera o Cine Clube realizar um de seus maiores intentos, criar entidades nos bairros, onde irá operar junto às comunidades, exibindo filmes que demonstrem principalmente a realidade brasileira, ou através de filmes franceses as mensagens políticas, de cunho subversivo

SEGRETO

1  
SEGRETO

1426/80 5

- INFORMAÇÃO Nº 054/80-ASI/UFRN -

05.09.80

de cineastas que utilizam a **técnica** de JEAN LUC, como LOUIS MALLE, diretor e **roteirista** do grupo maoista GODARD que, em seus filmes, concentra-se em desmoralizar a família que rotula de "sociedade de consumo". Ou como JEAN PIERRE MELVILLE, diretor e produtor, filiado ao Partido Comunista **Francês**, autor do "CIRCULO VERMELHO" e cujo artista principal, YVES MONTAND, também **é filiado** ao Partido Comunista ligado à área da juventude universitária, ou ainda ALAIN RESNAIS e tantos outros.

**Há** três anos o clube **é** dirigido por GIOVANI FERNANDES, estudante, ex-Presidente do Diretório **Acadêmico** do Centro de **Ciências** Eumanas, Letras e Artes, envolvido em todos os movimentos de contestação na Universidade, liderado do comunista JULIANO HOMEM DE SIQUEIRA, eleito recentemente para um período de mais um ano. Também, exercendo o cargo de Diretor do **Cine Clube** Tirol, **há** bastante tempo, e controlando principalmente a parte cultural, encontra-se FRANCISCO ALVES SOBRINHO, liderado de JULIANO HOMEM DE SIQUEIRA.

#### COMENTÁRIOS

Um filme pode ser o pretexto para uma propaganda marxista-leninista e seu roteiro pode ensinar as fórmulas de agir politicamente dentro das técnicas mais ousadas; ou de certa forma influir sobre o comportamento de grupos sociais, sua dominação pelo Estado mostrando uma sociedade decadente, incriminando as condições de vida, acusando as injustiças e tocando nas **feridas** do **subdesenvolvimento** econômico e cultural.

Dentro dessas técnicas **podem** ser usadas as mensagens justapostas, subliminares, colocadas estrategicamente no desenrolar do filme no intuito de acionar estímulos pre-estabelecidos, infiltrar condicionamentos subversivos, visando provocar no espectador reações específicas. Ditas mensagens **visam** deturpar valores hierárquicos da sociedade, criando **insatisfação** geral e promovendo ou aumentando a agressividade nos jovens **contra** tudo: família, escola e autoridades.



SEGRETO

1426/80

DEPARTAMENTO DE ESTUDOS SOCIAIS  
MINISTÉRIO DA EDUCAÇÃO E CULTURA  
UNIVERSIDADE FEDERAL DO RIO GRANDE DO NORTE  
ASSESSORIA ESPECIAL DE SEGURANÇA E INFORMAÇÕES



FICHA INDIVIDUAL PASTA

Nome JARDELINO DE LUCENA FILHO - Mat. nº 2.125

Soares Lucena

João Pessoa/PE Data de Nascimento 16.12.1938

Identidade n.º 43.539..... Órgão expedidor IMLEC/RN. 03.02.55

Título de Eleitor 2.527 - Natal - Secção 7 - 2.57 Zona 2ª

Enderêço: AV. Floriano Peixoto, 293 .....

Situação funcional: Prof. Adjunto

Situação Militar: Reservista de 1ª Categoria

EST. CIVIL - Casado - CO'njuge - Refira Mota de Lucena (Prof.)

CPF 003 053 594/04 DADOS PARA O PRONTUARIO

CENTRO DE CIÊNCIAS HUMANAS LETRAS E ARTES Depart. de Estudos Sociais  
MINISTÉRIO DA EDUCAÇÃO E CULTURA diais  
UNIVERSIDADE FEDERAL DO RIO GRANDE DO NORTE  
ASSESSORIA ESPECIAL DE SEGURANÇA E INFORMAÇÕES



PASTA "M-8" FICHA INDIVIDUAL

Nome RENIRA MOTA DE LUCENA - Mat. nº 2.126

Filiação Renato Teixeira da Mota ..... Pianira Mota de Lucena...

Data de Nascimento 02.03.1939

51.262

Órgão expedidor Sec. Int. Seg./RN

Enderêço: AV. Floriano Peixoto, 293

Situação funcional: Prof. Adjunto

Situação Militar

EST. CIVIL Casado - Conjuge: Jardelino de Lucena Filho (Prof.)

CPF - DADOS PARA O PRONTUARIO

Primário - Colégio Sto. Antonio - Natal - 1946/1949

Ginásial " " " 1950/1954

entif ..... Atheneu Norteriograndense - 1955/1957

Faculdade de Direito de Natal - 1958/1962

Pós-Graduação Univ. Católica de Louvain Belgica - 1964/1966

Obs - Direito do C.C.H.L.A - DAS. I - Prazo 4 anos - início 13-3-77.



4 6/80

CENTRO DE CIÊNCIAS HUMANAS LETRAS E ARTES - Depart. de Estudos Soci-  
MINISTÉRIO DA EDUCAÇÃO E CULTURA  
UNIVERSIDADE FEDERAL DO RIO GRANDE DO NORTE ais

ASSESSORIA ESPECIAL DE SEGURANCA E INFORMACOES

Fotografia  
3 x 4

### FICHA INDIVIDUAL

Nome ... MAURINETE CORREIA FERREIRA LIMA - Mat. n9 4.840 \ . .....

Filiação Edith Correia de Lima e .....

..... Data de nascimento ..... = Recife /PE.

Identidade n.º ..... Órgão expedidor .....

Título de Eleitor ..... Seção ..... Zona .....

Endereço: .....

Situação Funcional: Prof. Colaborador

Situação Militar:

EST.CIVIL: Casada - Cônjuge: Herinano Machado Ferreira Lima (Prof.)

DADOS PARA O PRONTUÁRIO

CPF:

.....  
.....

DEPARTAMENTO DE HISTÓRIA  
MINISTÉRIO DA EDUCAÇÃO E CULTURA  
UNIVERSIDADE FEDERAL DO RIO GRANDE DO NORTE

ASSESSORIA ESPECIAL DE SEGURANCA E INFORMAÇÕES



PASTA "I-4"

### FICHA INDIVIDUAL

Nome: HERMANO MACHADO FERREIRA - Mat. 2 2.117 .....

Filiação Timotheo Ferreira Lima Nildes Machado Ferreira

..... Fortaleza/CE ..... Data de Nascimento 14.11.1942 .....

Identidade 428.578 ..... Órgão expedidor SPSP/C .....

Título de Eleitor 37.492 ..... Seção 1169 ..... Zona 5 .....

Ende aça. 11. de março, 11 - Santos Reis .....

Situação funcional: Aux. Ensino .....

Situação Militar: Reservista de 3 Categoria .....

EST.CIVIL - Casado - Canjuge: Maurinete Correia Ferreira Lima (Profa.)

CPF

DADOS PARA O PRONTUÁRIO

.....  
.....

1426/808

CENTRO DE CIÊNCIAS HUMANAS LETRAS E ARTES - Depart. de Estudos Soci-  
MINISTÉRIO DA EDUCAÇÃO E CULTURA  
UNIVERSIDADE FEDERAL DO RIO GRANDE DO NORTE  
ASSESSORIA ESPECIAL DE SEGURANÇA E INFORMAÇÕES



### FICHA INDIVIDUAL

Nome IRENE BERTAZINI MOREIRA DOS SANTOS KABENGELE - Mat. nº 6.332

Filiação José Augusto Moreira dos Santos e Lourdes Bertazini

Rio de Janeiro/RJ Data de nascimento 26.11.1949

Identidade n.º 435.712 Orgão expedidor SSP/RN - 16.03.79

Título de Eleitor 393.915 S. Paulo - Secção 11.12.67 Zona 1a.

Endereço: Lagoa Nova

Situação Funcional: Prof. Colaborador

Situação Militar:

EST.CIVIL: Casada - Conjuge: Munanga Kabengele - nº

CPF: 000 594 438/47

DADOS PARA O PRONTUÁRIO

Nome de solteira: IRENE BERTAZINI MOREIRA DOS SANTOS

CENTRO DE CIÊNCIAS HUMANAS LETRAS E ARTES - Depart. de Estudos Sociais  
MINISTÉRIO DA EDUCAÇÃO E CULTURA  
UNIVERSIDADE FEDERAL DO RIO GRANDE DO NORTE  
ASSESSORIA ESPECIAL DE SEGURANÇA E INFORMAÇÕES



### PASTA "T-8" FICHA INDIVIDUAL

Nome MUNANGA KABENGELE - Mat. nº

Filiação Ilunga Kalama e Mwanza Wa Poi ay a

Bakwa Kalonj /Zaire Data de nascimento 19.11.194

Identidade n.º Orgão expedidor

Título de Eleitor - Secção Zona

Endereço:

Situação Funcional: Prof. Visitante 40 horas (01.01.79)

Situação Militar:

EST.CIVIL:

- Irene B. M. dos Santos Kabengele

DADOS PARA O PRONTUÁRIO

(Prof.)



MINISTÉRIO DA EDUCAÇÃO E CULTURA  
UNIVERSIDADE FEDERAL DO RIO GRANDE DO NORTE  
ASSESSORIA **ESPECIAL** DE SEGURANÇA E **INFORMAÇÕES**

Fotografia  
3 x4

## FICHA INDIVIDUAL

Nome EDILEUSA GONÇALVES DE ARAUJO VASCONCELOS LEITE - Mat. n9 2.102  
Jotio Maria de Araújo ..... e Severina Gonçalves de Araújo .....  
..... Data de nascimento ..... /EN  
Identidade n.º 174.027 ..... Órgão expedidor .....  
Título de Eleitor 33.765 ..... — Secção 107a ..... Zona 4a .....  
Endereço: .....  
Situação Funcional: Prof ..... orado .....  
Situação Militar: .....  
**EST. CIVIL:** Casada - **CONJUGE:** Belchior de Vasconcelos Leite (Prof.)  
**CPF:** 027 834 564/84 ..... **DADOS** ..... O PRONTUÁRIO  
Nome de solteira EDILEUSA GONÇALVES ARAÚJO .....

CENTRO DO ENSINO SUPERIOR DO SERIDÓ - NAC  
MINISTÉRIO DA EDUCAÇÃO E CULTURA  
UNIVERSIDADE FEDERAL DO RIO GRANDE DO NORTE  
ASSESSORIA ESPECIAL DE SEGURANÇA E **INFORMAÇÕES**



## FICHA INDIVIDUAL

Nome BELCHIOR DE VASCONCELOS LEITE - Mat. n9 3.425 .....  
Filiação Olavo José Leite ..... e Matilde de Vasconcelos Leite .....  
..... Data de nascimento 15.11.1946 - Natal/RN .....  
Identidade n.º 106.982 ..... Órgão expedidor IMEC/RN - 03.09.68 .....  
Título de Eleitor 15.015 ..... — Secção ..... 04.07.66 ..... Zona 1a .....  
Endereço: Rua São João, 202 - Rocas .....  
Situação Funcional: Prof. Colaborador - 16.02.76 .....  
Situação Militar: n9 493 226 Série C - 7a. RM 11/79 R O 105 mm - 17.03.66 .....  
**EST. CIVIL** - Casado - **CONJUGE:** Edileuza Gonçalves Araujo de Vasconcelos Leite (Prof.a)  
**CPF:** ..... **DADOS PARA O PRONTUÁRIO** .....  
.....



CENTRO DE CIÊNCIAS HUMANAS LETRAS E ARTES - Depart. Estudos **Sociais**  
 MINISTÉRIO DA EDUCAÇÃO E CULTURA  
 UNIVERSIDADE FEDERAL DO RIO GRANDE DO NORTE  
ASSESSORIA ESPECIAL DE SEGURANÇA E INFORMAÇÕES



PASTA "U-7" **FICHA INDIVIDUAL**

Nome OSWALDO HAJIME YAMAMOTO - Mat. n9 5.841.....  
 Filiação Shiro Yamamoto e Maswaye Yamamoto  
 ..... Data de nascimento 20. 5. 1950  
 Identidade n.º 4.195.991..... Órgão expedidor S P/SP - 20.03.67.....  
 Título de Eleitor 368.620 - S.Paulo/SP Secção 25.07.68 Zona 6ª  
 Endereço: Av. da R. 49. Pont. Negra FONE: 236-2975  
 Situação Funcional: Prof. Vis. te. horas.....  
 Situação Militar: n9 599.979 Série B  
 EST. CIVIL: Casado - Cônjuge: Maria Emilia Yamamoto (prof.)  
DADOS PARA O PRONTUÁRIO  
 CPF: 567 442 008/44

CEN O DE CIÊNCIAS HUMANAS LETRAS E ARTES - Depart. Estudos **Sociais**  
 MINISTÉRIO DA EDUCAÇÃO E CULTURA  
 UNIVERSIDADE FEDERAL DO RIO GRANDE DO NORTE  
ASSESSORIA ESPECIAL DE SEGURANÇA E INFORMAÇÕES



PASTA "T-7" **FICHA INDIVIDUAL**

Nome MARIA EMILIA YAMAMOTO - Mat. n9 5.842.....  
 Filiação Agostinho Minicucci..... Dilce Alfredo Minicucci  
 ..... Data de nascimento 27. 4. . . tucatu/SP  
 Identidade n.º 3,9.35,4.87..... Órgão expedidor SSP/SP - 04.07.76  
 Título de Eleitor 24.760 - Botucatu Secção 30.11.67 Zona 26 a.  
 Endereço: da Praia., 49. - Ponta Negra FONE: 236-2975  
 Situação Funcional: Prof. Colabora por 40 horas.....  
 Situação Militar: .....  
 EST. CIVIL: Casada - Cônjuge: Oswaldo Hajime Yamamoto (Prof.)  
DADOS PARA O PRONTUÁRIO  
 CPF: 990 796 828/53  
 Nome solteira; MARIA EMILIA MINICUCCI

Primário: Grupo Escolar São José - São Paulo - 1957/1959

Colégio S. Francisco Xavier - São Paulo - 1960/1961

Ginásial: Instituto de Educação Alexandre Gusmão - S. Paulo - 62/65

Colegial: " " " " - " - 66/68

Superior: Bac. e Lic em Psicologia - PUC/SP - 1969/1972

RETEMEC NR 2642/7871/79 - 07.08.79 - INFO REGSITROS EXISTENTES NÃO

CONTRA INDICAM O APROVEITAMENTO - Prof. Visitante

Primário: Colégio Santa Marcelina - Botucatu/SP - 1957/1960

Secundar.: Kenmore East Senior H.Sc. - New York - 1961/1964

Instituto Educacional Ernesto Monte - Baurú/SP - 1965/67

Superior: Bach. e Lic. em Psicologia - PUC/SP - 1969/1974

Liberada RETEMEC NR 2522/7870/79 - 27.07.79 - Prof. Colaborador

de trabalho rescindido, por motivo do término de

contrato, a partir de 31.01.80 - Proc. nº 0904/80 - Boletim 011/80

1426/89



CENTRO DE CIÊNCIAS HUMANAS LETRAS E ARTES - Depa da  
MINISTÉRIO DA EDUCAÇÃO e CULTURA Estudos Sociais  
UNIVERSIDADE FEDERAL DO RIO GRANDE DO NORTE  
SESSORIA ESPECIAL DE SEGURANÇA E INFORMAÇÕES



PASTA "V-1" F11,41A INDIVIDUAL .1

Nome: JOSÉ WILLINGTON GERMANO Mat. nº 2 920  
Filiação José Germano Sobrinho Maria Erci Germano de Quei  
roz Data de Nascimento 25.07.1947 Açú/RN  
Identidade n.º 97.293 Orgão expedidor INLEC/RN - 10.12.75  
Título de Eleitor 8 Natal Secção 10.08.70 Zona 2  
Enderço: Rua Waldemar e Almeida, 15  
Situação funcional:  
Situação Militar:  
EST.CIVIL — Casado — Cônjuge — Raimunda Medeiros Germano  
CPF — 056.761.694 DADOS PARA O PRONTUÁRIO

CENTRO DE CIÊNCIAS HUMANAS LETRAS E ARTES — Depart. Estudos Sociais  
MINISTÉRIO DA EDUCAÇÃO E CULTURA  
UNIVERSIDADE FEDERAL DO RIO GRANDE DO NORTE  
ASSESSORIA ESPECIAL DE SEGURANÇA E INFORMAÇÕES

### FICHA INDIVIDUAL

Nome: DALCY DA SILVA CRUZ — Mat. nº 4498  
Filiação Idio Vicência da Silva Cruz  
Data de Nascimento 15.08.1930  
Identidade n.º 218.018 Orgão expedidor / - 2.11.76  
Título de Eleitor 18.677 - Natal Secção 24.07.69 Zona 2  
Enderço: Av. Campos Sales, -  
Situação funcional: Prof. Colaborador  
Situação Militar:  
BST.CIVIL — Solteira  
CPF — 016 059 504 - 59 DADOS PARA O PRONTUÁRIO



Primário Grupo Escolar Cel. Ovidio Montenegro - Ipangaçu  
Ginásial - Ginásio Pedro Amorim. Açú/RN - 1961-1964  
Científico - Atheneu Northeriograndense - Natal - 1963-1967  
Superior - Faculdade de Sociologia e Política - Natal (Vinculada a  
Pundação José Augusto) - 1968-1971  
Liberado RETEMEC NR 4245/13977/76 - 09.11.76 (Prof. Colaborador)

.....  
.....  
.....  
.....  
.....  
.....  
.....  
.....  
.....  
.....

n . - Grupo Escolar João Tiburcio -  
Ginásial -  
Curso de Contabilidade Escola Técnica de Comércio Epitácio Pessoa  
Jogo Pessoa/PB - 1955  
Superior - Bacharel em Geografia - UPRB - 1,959  
Fundação José Augusto - Natal - 1969  
Liberada RETEMEC NR 204/13982/76 - 17.01.77 - Prof. Colaborador  
Liberada p/ASI/UFRN - Lestrado na UFPP - 2 anos - inicio 01.02.78  
Liberada RETEMEC NR 4417/12803/78 - 18.09.78 - Prof. Assist. - Concurso

.....  
.....  
.....  
.....  
.....  
.....  
.....

DEPARTAMENTO DE HISTÓRIA

8780 12

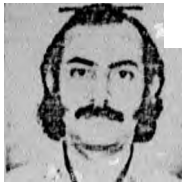

MINISTÉRIO DA EDUCAÇÃO E CULTURA  
UNIVERSIDADE FEDERAL DO RIO GRANDE DO NORTE  
SESSORIA ESPECIAL DE SEGURANÇA E INFORMAÇÕES



**FICHA INDIVIDUAL**

Nome: JOSÉ EDUARDO DE ALMEIDA MOURA - Mat. nº 2.077.....  
 Filiação Ezequiel Rebouças de Moura ..... e Angélica de Almeida Moura  
 ..... Data de Nascimento 06.12.1947 - Natal  
 Identidade n.º 85.141 ..... Órgão expedidor .....  
 Título de Eleitor 16.114 - Natal - Secção ..... 10.12.65 Zona 2ª .  
 Endereço: ..... 6 - Neópolis .....  
 Situação funcional: Prof. Assistente CLT .....  
 Situação Militar: .....  
 EST. CIVIL - Casado - Cênjuge - Maria da Conceição de Almeida Moura  
 CPP - 033 724 644 /00 ~ DADOS PARA O PRONTUÁRIO ref  
 Novo endereço: Av. da Praia, 03 - Ponta Negra FONTE: 236-2513

CENTRO DE CIÊNCIAS HUMANAS LETRAS E ARTES

Depart. de estudos Sociais



MINISTÉRIO DA EDUCAÇÃO E CULTURA  
UNIVERSIDADE FEDERAL DO RIO GRANDE DO NORTE  
SESSORIA ESPECIAL DE SEGURANÇA E INFORMAÇÕES



**FICHA INDIVIDUAL**

Nome: MARIA DA CONCEIÇÃO DE ALMEIDA MOURA - Mat. nº .....  
 Filiação José Xavier de Almeida ..... e Neusa de Araújo Xavier.....  
 ..... Data de Nascimento 21.02.1948 - Natal/RN  
 Identidade n.º 14.9 ..... Órgão expedidor IMEC/RN - 1.09.73 .....  
 Título de Eleitor 14.777 - Natal - Secção ..... 12.08.66 Zona 2ª  
 Endereço: Rua Monte ..... Apto. 31 - Perdizes/SI .....  
 Situação funcional: Prof. Colaborador .....  
 Situação Militar: .....  
 EST. CIVIL - Casada - Cênjuge - José Eduardo de Almeida Moura (Prof.)  
 CPF - 033 724 644 DADOS PARA O PRONTUÁRIO  
 NOME SOLTEIRA - MARIA DA CONCEIÇÃO XAVIER DE ALMEIDA

Primário: Instituto Raymundo. Queiroz... Natal - 1954/1958

Colégio Santo Antonio - Natal = M9[1964]

memor.

Ciartf. Atheneu Norte-Riograndense - 1965

Superior: Faculdade de Educação da UFRN - 1966/1970

Primário - Colegio Imaculada Conceição - Natal - 1955-1961

Secundário - Colégio São José - Recife/P -

Colégio Imaculada Conceição - Natal - 1964-1965

Colegial - Escola Domestica de Natal - 1966-1968

Superior - Faculdade de Sociologia e Política - Natal - 1969-1972

Liberada RETENEC NR 1790/3522/78 -- 03.05.78

Colaborador

1426/80  
CENTRO DE CIÊNCIAS HUMANAS LETRAS E ARTES - Depart. de Letras

MINISTÉRIO DA EDUCAÇÃO E CULTURA

UNIVERSIDADE FEDERAL DO RIO GRANDE DO NORTE

ASSESSORIA ESPECIAL DE SEGURANÇA E INFORMAÇÕES

## FICHA INDIVIDUAL

Nome CONSTÂNCIA LIMA DUARTE - Mat. n9 5.829

Filiação Alberto Lima e Maria Iolanda Pimenta Lima

Januária/MG Data de nascimento 09.1948

Identidade n.º 3.564.841 Orgão expedidor IFP/RJ - 18.06.74

Título de Eleitor 185.697. - RJ Seção 21.08.78 Zona 19a.

### Endereço:

Situação Funcional: Prof. Visitante - 01.03.79 - 2 anos. Cr\$. 19.330,00

Situação Militar: .....

EST.CIVIL: Casada - Cijnjuge: Eduardo de Assis Duarte (Prof.)

CPF: 131 117 526/15

CART. PROFISSIONAL N9 32.172 Série 376a.

Nome Solteira: CONSTÂNCIA PIMENTA LIMA

CENTRO DE CIÊNCIAS HUMANAS LETRAS E ARTES - Depart. de Letras

MINISTÉRIO DA EDUCAÇÃO E CULTURA

UNIVERSIDADE FEDERAL DO RIO GRANDE DO NORTE

ASSESSORIA ESPECIAL DE SEGURANÇA E INFORMAÇÕES

## FICHA INDIVIDUAL

Nome EDUARDO DE ASSIS DUARTE - Mat. n9 5.830

Filiação Cristovam Dias Duarte e Alicina de Assis Duarte

Pedro Leopoldo G. Data de nascimento 24.11.1950

Identidade n.º 564.8 Orgão expedidor IFP/RJ - 24.05.75

Título de Eleitor 185.718 - RJ - Seção 21.08.78 Zona 19a.

Endereço: .....

Situação Funcional: Prof. Visitante - 2 anos - 01.03.79 - Cr\$ 22.770,00

Situação Militar: .....

EST.CIVIL: Casado - Cijnjuge: Constância Lima Duarte (Prof.)

DADOS PARA O PRONTUARIO

CPF: 177 381 136/34

CART. PROFISSIONAL N9 84.592 Série QQ5/RJ

Primário: Grupo Escolar Padre Eustáquio - Belo Horizonte/M8- 5<sup>o</sup>/60

Ginásial: Colégio João XXIII - Belo Horizonte/MG - 1961/1965

Cientif.: Colégio Dom Cabral - Belo Horizonte/MG- 1966/1968

Superior: Curso de Letras - UFMW - 1970/1973

Mestrado em Literatura Portuguesa - PUC/RJ - 1975/1977

RETEMEC NR 2599/6899/79/20/DSI/MEC/BSB - 02.08.79 - INFO OS REGISTROS

NÃO CONTRA INDICAM O APROVEITAMENTO - Prof. Visitante

Primário: Grupo Escolar Rui Barbosa - S. Leopoldo/MG - 195//1961

Secunda.: Escola Normal Oficial Imaculado Conceição - S.Eeopoldo/MG  
1962/1967

Colégio Marconi - Belo Horizonte/MG - 1968

Colégio Champagnat - Belo Horizonte/MG - 1969

Superior: Curso de Letras - UFMG - 1970/1973

RETEMEC NR 2603/8652/79/20/DSI/MEC/BSB - 02.08.79 - INFO REGISTROS

PERMITEM APROVEITAMENTO - Prof. Visitante

CENTRO DE CIÊNCIAS HUMANAS LETRAS E ARTES - Depart. de Letras  
 MINISTÉRIO DA EDUCAÇÃO E CULTURA  
 UNIVERSIDADE FEDERAL DO RIO GRANDE DO NORTE  
ASSESSORIA ESPECIAL DE SEGURANÇA E INFORMAÇÕES

## FICHA INDIVIDUAL

Nome JOSÉ LEÃO DE ALENCAR OLIVEIRA JÚNIOR - Mat. nº 5.828.....  
 Filiação José Leão Valdívia Monte e Silva 011-  
veira Data de nascimento 11.04.1947 -Fortaleza/  
 CE  
 Identidade n.º 208.712 Órgão expedidor SSF/CE -  
 Título de Eleitor 186.18-R de J. Janeiro Seção 21.08.78 Zona 1ª  
 Endereço: .....  
 Situação Funcional: Prof. Visitante (Cr\$ 22.770,00 2 anos - 01.03.79)  
 Situação Militar: .....  
 EST.CIVIL: Casado - Cênjuge: Vera Maria de Matos Ferreira Leão de  
 CPF: 013 877 073/53 DADOS PARA O PRONTUÁRIO Alencar Oliveira  
 CART. PROFISSIONAL N9 90.633 Serie 198a. (Prof.)  
 .....  
 .....

CENTRO DE CIÊNCIAS HUMANAS LETRAS E ARTES - Depart. de Letras  
 MINISTÉRIO DA EDUCAÇÃO E CULTURA  
 UNIVERSIDADE FEDERAL DO RIO GRANDE DO NORTE  
ASSESSORIA ESPECIAL DE SEGURANÇA E INFORMAÇÕES

## FICHA INDIVIDUAL

Mat, 5.831

Nome VERA MARIA DE MATOS FERREIRA LEÃO DE ALENCAR OLIVEIRA Mat. nº  
 Filiação Alberto Martins da Cruz Ferreira..... e Matt  
 ..... Rio de Janeiro/RJ..... Data de nascimento 08.09.1943.....  
 Identidade n.º 1.823.521..... Órgão expedidor IFP/RJ - 04 04.67.....  
 Título de Eleitor 111.703 - RJ — Seção 02.07.62 Zona 1ª  
 Endereço: .....  
 Situação Funcional: Prof. Visitante (02 anos Cr\$. 22.770,00) contrato: 01.03.  
79  
 Situação Militar:.....  
 EST.CIVIL: Casada - Cênjuge: José Leão de Alencar Oliveira Júnior  
 CPF: 038 790 387/91 DADOS PARA O PRONTUÁRIO (Prof.)  
 CART. PROFISSIONAL N9 97.907 Serie 192a.  
 Nome solteira: VERA MARIA DE MATOS FERREIRA  
 .....



20/80 12

MINISTERIO DA EDUCACAO E CULTURA  
UNIVERSIDADE FEDERAL DO RIO GRANDE DO NORTE  
ASSESSORIA DE SEGURANCA E INFORMACOES

Fotografia

3x4

FICHA INDIVIDUAL PASTA "06"

CURSO: CIENCIAS SOCIAIS/.....

NOME: MOISS DOMINGOS SOBRINHO.....

FILIAÇÃO: Cícero Domingos da Silva e Josefa do Carmo Silva.....

EST. CIVIL: Solteiro..... CÔNJUGE: .....

DATA NASCIMENTO: 3.11.53 LOCAL: tal/RN

IDENTIDADE Nº 261.212 ORGAO EXPEDIDOR IMLEC/RN DATA: 19.11.75

TÍTULO ELEITOR Nº 35696 - Nat a SEÇÃO: 11 a..... ZONA: 4a..... DATA: 0..... 75.....

ENDEREÇO: Rua Marcos Cavalcanti, 50 — Quintas.....

SITUAÇÃO FUNCIONAL: Estudante..... c 1' F.J.Q.Q. 0.9.5.. 2004

CERTIFICADO MILITAR Nº .....

HUMANAS LETRAS

Sociais



MINISTERIO DA EDUCACAO E CULTURA  
UNIVERSIDADE FEDERAL DO RIO GRANDE DO NORTE  
ASSESSORIA ESPECIAL DE SEGURANCA E INFORMACOES



FICHA INDIVIDUAL

Nome: TOM OLIVER MILLER JUNIOR - Mat. nº 4.988.....

Filiação Tom Oliver Miller Margaret Nightingale

Data de Nascimento 20.1.31 - Idaho/EUA

Identidade n.º 8.152.2.17..... Orgão expedidor DOPS/SP - 20.06.74

Título de Eleitor ..... — Seção ..... Zona .....

Endereço: .....

Situação funcional: Prof. Visitante.....

Militar:.....

EST. CIVIL - Casado - Cônjuge -

CPF - 016 099 398 91 - DADOS PARA O PONTUARIO



MINISTÉRIO DA EDUCAÇÃO E CULTURA  
UNIVERSIDADE FEDERAL DO RIO GRANDE DO NORTE  
ASSESSORIA DE SEGURANÇA E INFORMAÇÕES



FICHA INDIVIDUAL PASTA "06"

CURSO: CIÊNCIAS SOCIAIS/

NOME: MOISÉS DOMINGOS SOBRINHO

FILIAÇÃO: Cícero Domingos da Silva e Josefa do Carmo Silva

EST. CIVIL: Solteiro CÔNJUGE:

DATA NASCIMENTO: 03/05/53 LOCAL: Tal/RN

IDENTIDADE N.º 12 ÓRGÃO EXPEDIDOR: IMLEC/RN DATA: 19.11.75

TÍTULO ELEITOR N.º 35696 NATAÇÃO 116a ZONA: 4a DATA: 08.12.75

ENDEREÇO: Rua Marcos Cavalcanti, 50 - Quintas

SITUAÇÃO FUNCIONAL: Estudante CPF: 00.095.204/78

CERTIFICADO MILITAR N.º

ATENÇÃO:

O original deste documento (com 02 folhas) foi apreendido parcialmente ilegível para microfilmagem, não sendo possível sua leitura completa no original nem na microficha.

CENTRO DE CIÊNCIAS HUMANAS LETRAS E ARTES - Ciências Sociais  
MINISTÉRIO DA EDUCAÇÃO E CULTURA  
UNIVERSIDADE FEDERAL DO RIO GRANDE DO NORTE  
ASSESSORIA ESPECIAL DE SEGURANÇA E INFORMAÇÕES



FICHA INDIVIDUAL

Nome: TOM OLIVER MILLER JUNIOR - Mat. nº 4,9 88

Filiação: Tom Oliv Margaret Nightingale

Data de Nascimento 20.11.931 - Idaho/EUA

Identidade n.º 152.217 Órgão expedidor DOPS/SP - 20.06.74

Título de Eleitor - Seção Zona

Endereço:

Situação funcional: Prof. Visitante

Militar:

- Casado - Cônjuge -

CPF - 016 099 398 91 DADOS PARA O PRONTUÁRIO



MINISTÉRIO DA EDUCAÇÃO E CULTURA  
 UNIVERSIDADE FEDERAL DO RIO GRANDE DO NORTE  
 ASSESSORIA ESPECIAL DE SEGURANÇA E INFORMAÇÕES

## FICHA INDIVIDUAL

Nome: ~~FRANCISCO G. OVANI~~ - FRANCISCO G. OVANI FERNANDES RODRIGUES  
 Filiação Francisco Obery Rodrigues e de  
Brasilia Fernandes Rodrigues  
 Data nascimento 10 de novembro de 1955  
 Identidade m.<sup>o</sup> 215.815 • Órgão expedidor Sec. Est. Int. Segurança  
 Título eleitor 25.221 — Seção 79 Zona Segunda  
 Endereço: Av. Prudente de Moraes, 857 - Tirol  
 Situação funcional: .....  
 Situação milita- Cert. Disp. Inc. n.º 105.444 - 7.ª R. 24.ª - 42

DADOS PARA O PRONTUÁRIO.

CENTRO DE CIÊNCIAS HUMANAS LETRAS E ARTES - Depart. de História  
MINISTÉRIO DA EDUCAÇÃO E CULTURA

DE FEDERAL DO RIO GRANDE DO NORTE

ESPECIAL DE SEGURANÇA E INFORMAÇÕES



### FICHA INDIVIDUAL

Nome ETJENNE GHISLAIN SAMAIN - Mat. n.º 5.523

Filiação Jean Marie eon Daniel Samain e Claire Marie Angèle Rolla-  
n.º ..... Data de nascimento..... - Anderlues

Identidade n.º 3.060.561-RG Órgão expedidor SRE /RJ - 27.05.76

Título de Eleito: ..... — Seção ..... Zona .....

Endereço: .....

Situação Funcional: Prof. Visitante

Situação Militar: .....

EST.CIVIL - Casado - Cijnuge - Godelieve Baeck

CPF - 330 761 977/20 DADOS P'JIA O PRONTUÁRIO

.....  
.....

4

Primário -

Liberado RETEMEC NR 468<sup>3</sup>/13128/78 - 05.10.78 - Prof. Visitante

F

I

M